

名古屋  
あま  
Nagoya  
Ama



生活介護

**コアラハウス /2311300368**

〒454-0921  
名古屋市中川区中郷4丁目195  
TEL:052-304-9307

生活介護

**Flap /2311302059**

〒454-0902  
名古屋市中川区花池町1丁目36番3  
TEL:052-365-8861

**ジョイネット /2311302059**

〒455-0874  
名古屋港区西福田3丁目306  
TEL:052-365-8861



共同生活援助（グループホーム）

**ぼるとわーる/2320100106**

〒453-0835  
名古屋市中川区上石川町1丁目2番  
TEL:052-414-7522

**上高畑ぼると/2320100106**

〒454-0873  
名古屋市中川区上高畑1-71  
TEL:052-362-5554



生活介護・就労継続支援B型

**ゆめちやれ・CO r PO /2310100710**

〒454-0869  
名古屋市中川区荒子1丁目116番  
TEL:052-352-8341



生活介護

**ゆめとまと /2311300566**

〒454-0869  
名古屋市中川区荒子2丁目60番地  
TEL:052-304-8741



生活介護

**ている /2310500513**

〒497-0002  
あま市七宝町遠島七台1074番1  
TEL:052-446-8814



共同生活援助（グループホーム）

**第1大治ぼると /2320500156**

〒490-1132  
海部郡大治町大字北間島字宮西19 1階  
TEL:052-414-4757



**第2大治ぼるとA・B棟 /2320500156**

〒490-1132  
海部郡大治町大字北間島字宮東39番  
TEL:052-414-7320



就労継続支援B型出張所

**アイリス**

〒463-0003  
名古屋市中区錦1丁目2番1三井住友海上名古屋ビル1階  
TEL:052-203-4545

岡崎

Okazaki



生活介護

**S-step ステラ /2313101111**

〒444-0871  
岡崎市大西1-26-15  
TEL:0564-64-7511



就労継続支援B型

**S-step ステラジョブ /2313101392**

〒444-0871  
岡崎市大西1-26-15/岡崎市大西1-25-1（出張所）  
TEL:0564-64-7511



生活介護

**S-stepステラII /2313101715**

〒444-0847  
岡崎市六名東町5-9  
TEL:0564-83-6185



放課後等デイサービス

**S-step キッズ /2353100353**

〒444-0847  
岡崎市六名東町5-9  
TEL:0564-83-6185

安城

Anjo



特養

**鎌倉街道東山**

〒446-0001  
愛知県安城市里町呑斗山49番地  
TEL:0566-98-5515

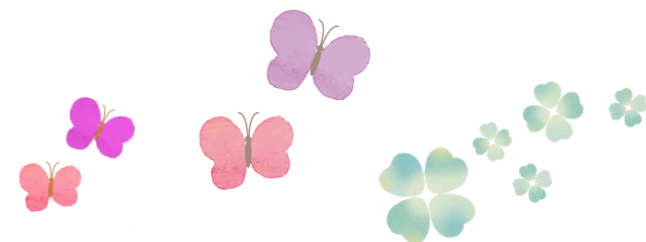

ヘルパーチームゆめさほ/ゆめれん相談支援センター

TEL 052-354-5826 FAX 052-304-8925  
〒454-0911 名古屋市中川区高畑2丁目2番 荒伊ビル401号

社会福祉法人ゆめネット

検索

<http://ymnt.jp/>



YUME\_NET5826

あ  
な  
た  
ら  
し  
く  
ら  
し  
く  
ら  
し  
く

それが、私たちの合い言葉です。



# 働く

自分らしく  
働く喜び

就労



## 強みが活かせる取り組み。

就労継続支援事業B型として、地域や身体にやさしい「食」の提供を行うカフェの運営と併設された工房でグルテンフリーのスイーツやパンなどの製造を仲間と共に行っています。働く事を通じて生きる喜びを見出せるように、『食』をキーワードにご本人一人ひとりの強みが活かせる取り組みを模索し、就労支援事業を進めていきます。



生活介護



## 個々人に寄り添った支援。

基本的な日常生活動作の維持・向上に加え、体力作り・機能訓練など、心身ともに豊かになれるような活動も実施しています。  
仕事(工賃活動)として、割り箸の袋詰め作業、バリ取り作業などをおこなっています。  
また、農福連携にチャレンジする取り組みなど活動の幅を広げています。  
アットホームな雰囲気大切に、個々人に寄り添った支援を目指していきます。



社会福祉法人  
ゆめネット  
y u m e n e t

# 育む

学び、経験し  
成長していく

## ここでの経験と学びを成長の糧にして欲しい。

小学生から高校生までの障害のある児童生徒さんに対し、主に放課後の時間にサービスを提供しています。ざっくり表現するならば、学童保育と学習塾が一緒になったようなものです。

私たちが子どもの頃、遊びから多くを学んできたように、S-tepの子ども達にはこの活動を通じて多くを経験し、学び、成長の糧にして欲しいと考えています。



# 暮らす

その人らしい暮らしを  
積み重ねていく

## 最高のマイホームを目指しています。

ぼるとの名称の由来は、フランス語でポルト=ポートは『港』と訳します。『ぼるとわーる』が自立に向けての出発の港でもあり、港のように安心して帰る事が出来る場でもあり、まっさらな新生活を自分らしく彩り、快適に幸せに過ごせるようにと命名しました。人生の最も多くの時間を過ごす住まいの場です。ここでよかったと言っただけ最高のマイホームを目指しています。  
また短期入所施設では、1泊2日からの宿泊体験を通じ、自立に向けた訓練をおこなっています。



## 一人ひとりの想いに添った、暮らしの場

特別養護老人ホームは、介護や生活の支援が必要な高齢者が24時間・365日安心して暮らし続けられる住まいです。鎌倉街道東山では、全室個室・ユニットケアを基本に、一人ひとりの生活リズムや希望に合わせ食事や入浴などの生活サポートを行い、その方らしい暮らしを支援しています。また、全国どこからでも入所申し込み可能な“広域型特養”ならではの柔軟な受け入れ体制で、ご本人とご家族、それぞれの安心のかたちを支えます。人や物が行き交い交流が生まれる場所・文化や歴史が交わり継承されていく場所である「街道」のように、出会いやつながりを大切にしながら、日々の暮らしを支えるスタッフが力を合わせ、一人ひとりの毎日に寄り添っています。

# 寄り添う

暮らしのそばに  
変わらぬ安心を